



Unione europea  
Fondo sociale europeo  
Investiamo nel vostro futuro



MINISTERO DEL LAVORO  
E DELLE POLITICHE SOCIALI  
Direzione Generale per le Politiche  
per l'Orientamento e la Formazione



PROVINCIA  
DI REGGIO EMILIA

## CORSO: IL TURISMO CULTURALE

Rif P.A. 2009-752/RE progetto 05

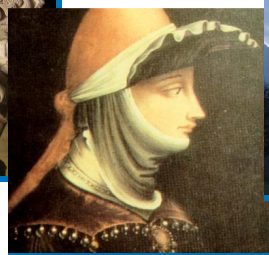

### Obiettivi

Trasferire ai partecipanti competenze per progettare e gestire un'offerta turistica locale rivolta al segmento del turismo culturale, sviluppando servizi, offerte e nuove destinazioni in sinergia con altri operatori ed attori del tessuto economico-sociale del territorio.

**Durata e periodo di svolgimento:** il corso ha una durata di **30 ore di cui 6 di project work**

**Giovedì 24 febbraio 2011 incontro preliminare di presentazione del corso**, dalle ore 15,00 alle ore 16,00 a **Carpineti presso il Residence Hotel Matilde** - Via G. Pastore 64.

#### CALENDARIO CORSO

Giovedì 3 marzo	dalle 14,30 alle 18,30
Martedì 8 marzo	dalle 14,30 alle 18,30
Giovedì 10 marzo	dalle 8,00 alle 12,00 (visita guidata)
Martedì 15 marzo	dalle 14,30 alle 18,30
Giovedì 17 marzo	dalle 14,30 alle 18,30
Martedì 22 marzo	dalle 14,30 alle 18,30

Project work dal 10 al 22 marzo (6 ore)

**Sede di svolgimento:** il corso si svolgerà a **Carpineti presso il Residence Hotel Matilde** - Via G. Pastore 64.

È previsto lo svolgimento di una **visita guidata di 4 ore a San Benedetto Po (MN)**, tappa del SISTEMA PO-MATILDE che ha sviluppato un'offerta di turismo culturale che può essere messa in rete con il territorio dell'Appennino reggiano

**Destinatari:** Lavoratori dipendenti, collaboratori, titolari e soci di imprese del settore turistico-ricettivo, ma anche di imprese attive nel settore commercio e dei servizi.

**Numero di partecipanti:** minimo 12, massimo 20

### Quote e condizioni di iscrizione

Le imprese contribuiscono al finanziamento in termini di mancato reddito e in regime di "de minimis". **Sono ammesse quindi solo persone in stato di occupazione al momento di avvio del corso ed iscritte dalla propria azienda di appartenenza.** Si darà accesso prioritario al corso a lavoratori che rientrano nelle fasce deboli: over 45, basso titolo di studio, bassa qualifica, immigrati, lavoratori con contratto di lavoro non-subordinato e contratti atipici.



Unione europea  
Fondo sociale europeo  
Investiamo nel vostro futuro



MINISTERO DEL LAVORO  
E DELLE POLITICHE SOCIALI  
Direzione Generale per le Politiche  
per l'Orientamento e la Formazione



PROVINCIA  
DI REGGIO EMILIA

**Certificazione rilasciata:** Attestato di frequenza

### **Programma**

Il mercato turistico e il turismo culturale. Analisi delle opportunità e dell'offerta locale di turismo culturale. Progettazione partecipata e condivisa di offerte di turismo culturale (pacchetti turistici, itinerari, offerte, iniziative) per il territorio dell'Appennino reggiano. Studio dei canali di promozione degli strumenti di comunicazione e delle attività di commercializzazione dell'offerta.

### **Metodologie e approfondimenti**

Gli incontri verranno condotti alternando le classiche lezioni "frontale" a momenti di ampio coinvolgimento dei partecipanti, attraverso analisi di casi, discussioni, lavoro di gruppo, lavoro operativo che dovranno condurre a realizzare azioni concrete da svilupparsi nelle aziende e sul territorio. La visita guidata inoltre permetterà di conoscere una destinazione turistica che ha costruito la propria vocazione sul tema del turismo culturale.

Al termine del corso le aziende partecipanti potranno approfondire le tematiche oggetto del corso usufruendo di **Consulenze personalizzate** e specificamente individuate in base ad esigenze specifiche. Le consulenze potranno essere svolte, in relazione alle necessità aziendali, a livello individuale o per piccoli gruppi (2-3 persone per ciascuna impresa).

**I docenti:** Fabrizio Carponi, Elisabetta Gazzetti, Enrico Belgrado, Giuliano Cervi

### **Informazioni e prescrizioni**

**IAL Emilia Romagna** - Agenzia formativa di Reggio Emilia, Via Turri 71, 42100 Reggio Emilia  
tel. 0522 357500, fax 0522 357499 [agenziareggio@ialemiliaromagna.it](mailto:agenziareggio@ialemiliaromagna.it)



Unione europea  
Fondo sociale europeo  
Investiamo nel vostro futuro



MINISTERO DEL LAVORO  
E DELLE POLITICHE SOCIALI  
Direzione Generale per le Politiche  
per l'Orientamento e la Formazione



PROVINCIA  
DI REGGIO EMILIA

**MODULO DI PRE-ISCRIZIONE DA COMPILARE E INVIARE VIA FAX AL N° 0522 357499**

**CORSO: IL TURISMO CULTURALE**  
Rif P.A. 2009-752/RE progetto 05

Cognome \_\_\_\_\_ Nome \_\_\_\_\_

Sesso M F Nato/a a \_\_\_\_\_ Prov \_\_\_\_\_ il \_\_\_\_\_

Residente a \_\_\_\_\_ Prov \_\_\_\_\_ Via \_\_\_\_\_ n \_\_\_\_\_

CAP \_\_\_\_\_ Tel \_\_\_\_\_ cell \_\_\_\_\_

e-mail \_\_\_\_\_

Se il domicilio attuale è diverso dalla residenza:

Domiciliato a \_\_\_\_\_ Prov \_\_\_\_\_ Via \_\_\_\_\_ n \_\_\_\_\_

CAP \_\_\_\_\_

**Azienda di appartenenza:**

Ragione Sociale \_\_\_\_\_ P.IVA \_\_\_\_\_

con sede in \_\_\_\_\_ Prov \_\_\_\_\_ Via \_\_\_\_\_ n \_\_\_\_\_

tel \_\_\_\_\_ Ruolo/funzione ricoperta \_\_\_\_\_